

せとうち **グルメ** 通信

創刊号 **Vol. 01**

SETOUCHI GOURMET NEWS

特集

盛り上がる地域スイーツ

せとうちのスイーツ
ものずいぐあつめました



瀬戸内の各地域が厳選！ 盛り上がる地域スイーツ

温暖な気候で豊富な食材に恵まれた瀬戸内地域は、スイーツも絶品！色とりどりの新鮮フルーツや、自慢の卵や牛乳を使った甘〜いクリーム、地元食材の風味を生かしたメニューなど、瀬戸内でしか食べられないスイーツがたくさんあります。さらに瀬戸内の各地域では、地元で愛されるスイーツの特集が生まれ、こだわりのメニューがずらりと並びます。これを見たら、食べに行きたくなること間違いなし！



7ページに店舗情報掲載

バウムクーヘン専門店 Cafe maaru ブリュレばあむ

700円

バウムクーヘンにブリュレ液を染み込ませながら何度もオープンで焼き、最後にキャラメリゼをしてふんわりしっとりとした仕上げた一品。淡路島の原材料を使用した一番人気メニュー。

8ページに店舗情報掲載

富永製菓

うずしお島プリン 300円

淡路島の牛乳をふんだん使用した昔懐かしいプリン。淡路島の放し飼い地鶏から獲れた卵と、淡路島牛乳をふんだんに使用。クリーミーでなめらかな食感で、ほんのりほろ苦いカラメルソースが絶妙な味わい。

淡路島 島スイーツ

御食国(みけつくに)と呼ばれ、様々な食材に恵まれた淡路島。淡路島産のフルーツ、卵や牛乳、そして玉ねぎのいずれかを使い、パティシエが腕をふるったスイーツを「島スイーツ」として集めました。「島スイーツ」の特徴は、なんといっても豊富な食材ならではの多彩さ。島中あちこちで出せる宝石のようなスイーツを楽しんでみませんか。



9ページに店舗情報掲載

淡路島浪漫菓子工房サンマルク あわじラスク 850円

よりすぐりの素材で作った3種類のラスク。玉ねぎ味は、夕張メロンよりも糖度が高く美味しいと評判の淡路玉ねぎとコンソメ、特製バターで絶妙な味に仕上がっている。

フルーツパフェの街 おかやま



11ページに店舗情報掲載

観音山フルーツパーラーOKAYAMA 旬フルーツの農園パフェ 1,680円

季節ごとに変わる5〜6種類の旬フルーツを使用した贅沢なフルーツパフェ。底には果肉が入ったゼリーがたっぷり入っており、最後まで存分に旬のフルーツを楽しめる。

*フルーツは変更になる場合があります。

11ページに店舗情報掲載

からふね屋CAFEさんすて岡山店 花咲く苺の濃厚抹茶ぱふえ 1,600円

試行錯誤を経て完成したこだわりの濃厚抹茶クリームと岡山県産の苺は相性抜群！「和」をイメージしたちょっぴり大人なパフェ。



温暖で雨が少ない気候から「晴れの国おかやま」として知られる岡山で開催されているのが「フルーツパフェの街おかやま」。一年中収穫される豊富な岡山県産フルーツを気軽に楽しんでほしいとの思いから、白桃やピオーネ、マスカットなど全国に自慢できる絶品フルーツをふんだんに使った色とりどりのパフェを食べると、思わず笑顔が出てしまいますよ。

今治ブレスト

「サイクリストの聖地」今治市で盛り上がっているのが、「今治ブレスト」(パリブレストと読みます)。パリで行われる世界最古のサイクリングイベントにちなんだ自転車の車輪形のお菓子「パリ・ブレスト」にあやかり、今治産の食材を使ったリング状のスイーツが大集合しました！

20ページに店舗情報掲載

Patisserie matat (パティスリーマタト) パリブレスト Vol.14 530円

14作目のパリブレスト。デコボンのブリュレクリームとアーモンドプラリネのミルクチョコクリームをドーナツ状のクロワッサン生地ではさんだ一品。上には今治産の柑橘ドライフルーツを乗せて香りのアクセントに。時期により今治産の様々な柑橘を使用。



20ページに店舗情報掲載

彩葉サイコー(SAI & Co.) しまなみ焼きドーナツ 180円

今治産レモンの爽やかな風味と、アールグレイの上品な風味が広がるヘルシーな焼きドーナツ。油で揚げず、オープンでじっくり焼き上げているので、時間が経ってもふんわりしっとり。

せとうち グルメ巡り 2023

瀬戸内地域のお店を回って 景品が当たるポイントラリーを 開催中!

「せとうちグルメ巡り2023」について

JB本四高速グループでは、地域と連携し、瀬戸内の魅力を発見・発信することで、地域内外のつながりを創出する「架け橋事業」の拠点としてサービスエリア(SA)、パーキングエリア(PA)を最大限活用する「せとうち魅力発見」キャンペーンを展開しています。

せとうちグルメ巡り2023は、「せとうち魅力発見」キャンペーンの一環として、3月4日(土)～12月24日(日)の期間でスマートフォンを使ったデジタルポイントラリーを行うもので、瀬戸内地域の食の魅力を広く発見してもらいたいという思いを込めて開催しています。

今回3月4日(土)～4月23日(日)の期間で開催する、スイーツのお店をテーマにした「春のスイーツラリー」では、せとうちグルメ通信に記載されているスイーツ店を始めとしたラリー参加店舗で食べると20ポイント、SA・PAの特別メニューを食べてレビューを書くことで30ポイントがそれぞれ獲得できます。*キャンペーン期間外でも10ポイントが獲得できます。

春のスイーツシーズンが終わってもポイントは繰り越され、夏の麺シーズン、秋の丼シーズンもキャンペーンを行います。ぜひこの機会に、1年を通して食のラリーへご参加ください!

遊び方

STEP 1

エントリー店で商品を購入し
設置された二次元コードから
ポイント獲得!



ポイントの集め方

各シーズン
対象店舗で食べて



20
pt



30
pt

対象店舗やメニュー詳細はサイトでチェック!

スイーツシーズン 3/4~4/23
麺シーズン 6/17~8/6
丼シーズン 11/1~12/24

STEP 2

ラリーページから
ポイントを使って
景品に応募しよう!

40pt
から
応募可能!!



景品

瀬戸内地域のエントリー店を巡って食べてポイントを集めてステキな景品をGET!

せとうちグルメ詰め合わせなど

応募いただいた方の中から抽選でステキな景品をプレゼント!



シーズンで

獲得ポイント1位の方

1名様

旅行券1万円分

通年で

獲得ポイント1位の方

1名様

旅行券5万円分

詳しくは
特設サイトを
ご覧ください。



*掲載した内容は予告なく
変更となる場合があります。
あらかじめご了承ください。



スイーツを
季節が来た
たを
めぐる

せとうち グルメ巡り 2023 春のスイーツラリー

3/4(土) ▶ 4/23(日)

瀬戸内地域の参加スイーツ店を
巡って、食べて、ポイントをGET!!

せとうち魅力発見

神戸淡路鳴門自動車道 全通25周年
瀬戸中央自動車道 開通35周年

海を越えて、
世代を超えて

景品

獲得ポイント
1位

旅行券1万円分

160店以上
がエントリー!!

40ポイント
で応募

ラリー参加店舗の
焼き菓子等詰め合わせ (3,000円相当) 20名様

100ポイント
で応募

スイーツ好き担当者が選ぶ!
瀬戸内イチオシスイーツ詰め合わせ (5,000円相当) 5名様

SA・PAにスイーツ店が出店!
4/1(土)・2(日) 10:00~15:00

出店
場所 神戸淡路鳴門自動車道 淡路SA下り
瀬戸中央自動車道 与島PA
瀬戸内しまなみ海道 来島海峡SA
詳しくは特設サイトをチェック!!

イベント詳細はこちら!

*ポイントの獲得ならびにプレゼント応募に関する連絡はご参加
者さま負担となります。*スマートフォンでの参加をお願いします。
パソコン、タブレット、フィーチャーフォン(ガラケー)は対応して
いません。*写真はイメージです。また掲載した内容は予告なく変更と
なる場合があります。あらかじめご了承ください。



(主催) 本四高速グループ

〔後援〕 倉敷市、一般社団法人せとうち観光推進機構、徳島商工会議所

〔協力〕 兵庫県丹波篠山市、一般社団法人明石観光協会、一般社団法人淡路島観光協会、神戸商工会議所、姫路商工会議所、明石商工会議所、加古川商工会議所、淡路市商工会、御食園プロジェクト実行委員会、
南あわじ市商工会、一般社団法人兵庫県洋菓子協会、岡山商工会議所、一般社団法人尾道観光協会、尾道商工会議所、因島商工会議所、尾道しまなみ商工会、一般社団法人門門市うすし観光協会、
鳴門商工会議所、香川県三豊市、一般社団法人丸亀観光協会、高松商工会議所、坂出商工会議所、香川県洋菓子協会、愛媛県上島町、今治商工会議所、新居浜商工会議所、西条商工会議所、愛媛県洋菓子協会

兵庫県 エリア

*兵庫県淡路島エリア除く



パティスリー・ド・ロマン

伝統の味を大切にしながら常に新しい「美味しさ」を追求し、心のこもった手作りのお菓子がいっぱいのお菓子専門店です。



神戸市長田区二葉町4-7-15
☎078-611-9580
①なし
🕒月～土9:00～19:00、日9:00～18:30
🔥水曜

ダンマルシェ舞子店

明石市内に8店舗、神戸市内に3店舗を展開しているベーカリーです。「毎日食べるものだからこそ、からだにやさしい・おいしいパンをお届けしたい」。そんな想いで生地やフィリングなども一つ一つ丁寧に手作りしています。「焼きたて・揚げたて・つくりたて」の「3たて」をお客様に提供できるよう、安全・安心でやさしいパン・菓子づくりを心がけています。



神戸市垂水区東舞子町10-1 Tio舞子102
☎078-754-5788
①なし
🕒9:00～20:00
🔥不定休

レーブドゥシェフ 名谷本店

やわらかな陽射しが降り注ぐ白い洋館は南仏のリゾートをイメージしたかわいらしい雰囲気のお店です。花々が飾られた気持ちの良いテラスやメッセージプレート、お菓子の甘い香りが迎え飾らない笑顔が自然にこぼれるような、かわいらしさと親しみやすさを兼ね備えたカフェも人気のすべての商品を揃えたフラッグショップです。



神戸市垂水区名谷町321-1
☎078-706-5080
①あり
🕒店舗10:00～19:00、カフェ11:00～17:00 (L.O.16:30)
🔥不定休

レーブドゥシェフミュージック ブランチ神戸学園都市店

音楽とスイーツのマリアージュ。店内で生演奏が聴けるケーキ屋さんです。



神戸市垂水区小東山手2-2-1
☎078-754-6362
①あり
🕒11:00～18:00
🔥ブランチ神戸学園都市の休館日に準ずる

レーブドゥシェフ北六甲店

喧噪的な都会から離れた、自然豊かな神戸郊外。神戸電鉄の岡場駅から徒歩すぐ、明るいオレンジの外壁と真っ白な屋根がひときわ目をひくスタイリッシュな店舗です。一歩店内に足を踏み入れると、そこは明るい光が差し込む広々としたフロア。美味しいケーキやおもてなしでゆっくりとした時をお過ごしいただけます。



神戸市北区有野中町1-21-9
☎078-984-5205
①あり
🕒店舗10:00～19:00
カフェ11:00～17:00 (L.O.16:30)
🔥不定休

富士の山菓舗

安政3年(1856年)より、手焼きの煎餅店として7代に渡り伝統の味を受け継いでまいりました。オススメの「富士せんべい」をはじめ、こだわりの手焼きせんべいを十数種取り揃えています。その他にもおかし、飴、昔菓子なども多数。大切な方への贈り物に、御供や祖傳養に、お茶菓子や自分へのご褒美にと、様々なシーンでお使いいただけます。お客様のご来店を心よりお待ちしております。



明石市本町1-13-20
☎078-911-2479
①なし
🕒9:00～19:00
🔥火曜

パティスリー マリアージュ

ケーキは毎朝気持ちを込めてひとつひとつ丁寧に仕上げます。季節のフルーツを使用し、お子様からご年配の方まで食べやすい優しい甘さが特徴です。焼菓子も20種類以上あるのでぜひお好みのものを見つけてください。併設しているカフェではケーキセットはもちろん、モーニングやランチもご用意しています。ゆっくりとしたひとときをお過ごしください。



明石市朝霧南町3-1-23
☎078-917-2600
①あり
🕒販売10:00～20:00、カフェ9:30～18:00 (L.O.17:00)
🔥月曜(祝日の場合は翌日)

ダンマルシェわかば店

明石市内に8店舗、神戸市内に3店舗を展開しているベーカリーです。「毎日食べるものだからこそ、からだにやさしい・おいしいパンをお届けしたい」。そんな想いで生地やフィリングなども一つ一つ丁寧に手作りしています。「焼きたて・揚げたて・つくりたて」の「3たて」をお客様に提供できるよう、安全・安心でやさしいパン・菓子づくりを心がけています。



明石市大久保町大久保町1311
☎078-939-2367
①あり
🕒月～金9:00～19:00、土日祝7:00～18:00
🔥不定休

ダンマルシェJR魚住店

明石市内に8店舗、神戸市内に3店舗を展開しているベーカリーです。「毎日食べるものだからこそ、からだにやさしい・おいしいパンをお届けしたい」。そんな想いで生地やフィリングなども一つ一つ丁寧に手作りしています。「焼きたて・揚げたて・つくりたて」の「3たて」をお客様に提供できるよう、安全・安心でやさしいパン・菓子づくりを心がけています。



明石市魚住町中尾607-1
☎078-947-7002
①なし
🕒月～土7:00～20:00、日祝7:00～19:00
🔥不定休

ダンマルシェ西明石店

明石市内に8店舗、神戸市内に3店舗を展開しているベーカリーです。「毎日食べるものだからこそ、からだにやさしい・おいしいパンをお届けしたい」。そんな想いで生地やフィリングなども一つ一つ丁寧に手作りしています。「焼きたて・揚げたて・つくりたて」の「3たて」をお客様に提供できるよう、安全・安心でやさしいパン・菓子づくりを心がけています。



明石市松の内2-3-8
☎078-927-8224
①なし
🕒月～土7:00～20:00、日祝7:00～19:00
🔥不定休

ダンマルシェ明石店

明石市内に8店舗、神戸市内に3店舗を展開しているベーカリーです。「毎日食べるものだからこそ、からだにやさしい・おいしいパンをお届けしたい」。そんな想いで生地やフィリングなども一つ一つ丁寧に手作りしています。「焼きたて・揚げたて・つくりたて」の「3たて」をお客様に提供できるよう、安全・安心でやさしいパン・菓子づくりを心がけています。



明石市大明石町1-1-23
☎078-920-8666
①なし
🕒月～土7:00～21:00、日祝7:00～20:00
🔥不定休

レ・ボ・プロヴァンス

山あいにある小さな喫茶店です。ボリュームあるモーニングやランチはお腹いっぱい美味しくもリーズナブル!一番の人気はデザートタイムです。メインとなるデザートは季節ごとに変ります。1月～5月は毎月のパフェ、6月～9月はかき氷(13～15種類)、10月～12月は丹波栗や旬のフルーツをたっぷり盛り付けたクレープ&パンケーキです。どの時間帯にご来店いただいても、楽しんでいただけると幸いです!



西脇市上野109-1
☎0795-25-2424 ①あり
🕒7:30～17:00 (L.O.16:00) ※モーニング11:30まで
ランチ12:00～(売切次第終了)
デザート14:00～ご予約最優先
🔥金曜

ダンマルシェ大久保北店

明石市内に8店舗、神戸市内に3店舗を展開しているベーカリーです。「毎日食べるものだからこそ、からだにやさしい・おいしいパンをお届けしたい」。そんな想いで生地やフィリングなども一つ一つ丁寧に手作りしています。「焼きたて・揚げたて・つくりたて」の「3たて」をお客様に提供できるよう、安全・安心でやさしいパン・菓子づくりを心がけています。



明石市大久保町西1-3-22
☎078-934-8780
①あり
🕒火～金9:00～19:00、土日祝7:00～19:00
🔥月曜(祝日の場合は翌日)

雪岡市郎兵衛洋菓子舗

丹波篠山生まれのオーナーシェフが神戸や海外で修行し、芦屋で立ち上げた洋菓子屋が10年を機にふるさと篠山でチーズケーキを中心とした洋菓子とオーガニックワインのお店として移転。素材と生産者との関係を大切に手作りにしています。丹波栗や丹波黒豆などはその昔朝廷や将軍家にも献上されていた特産品です。食の宝庫として有名なこの土地の食材を吟味してスイーツに仕上げてお届けします。オーガニックワインもおすすすめ。



丹波篠山市魚屋町13-1
☎079-558-7686
①なし
🕒10:00～18:00
🔥月曜・火曜(季節により変動あり)

瀬戸内の絶景を パノラマで楽しむ 塔頂体験ツアーのご案内

本州四国連絡高速道路(株)では、明石海峡大橋、瀬戸大橋において、普段立ち入ることのできない橋の主塔を上り、頂上から360°のパノラマで瀬戸内の絶景を一望できる塔頂体験ツアーを実施しています。塔頂体験は個人参加することができますので、ぜひ一度ご体験を!
※参加にはいくつかの注意事項があります。詳細は下記の二次元コードまたは「明石海峡大橋ブリッジワールド」及び「瀬戸大橋スカイツアー」で検索してください。

明石海峡大橋ブリッジワールド 瀬戸大橋スカイツアー

感動体験!世界最大級の吊橋明石海峡大橋の塔頂へ! 高さ300m 360°の絶景パノラマ!!

橋の建設に携わったツアーリーダーが世界最大級の橋の建設について、隠された橋の技術や歴史などを、分かりやすく楽しく説明しながら、普段立ち入ることが出来ない管理用通路を通り、海面上約300mの主塔にご案内し360°のパノラマを体験していただく感動の体験ツアーです。



鉄道併用橋を体験しよう! 昭和9年にわが国最初の国立公園に指定された瀬戸内海の美しい塩飽諸島を遠望!

瀬戸大橋などの建設に携わった建設技術者等が瀬戸大橋の建設技術や歴史などを分かりやすく説明しながら、一般の方が普段立ち入ることができないJR瀬戸大橋線の車輪が間近で見られる管理用通路や海面から175mの塔頂にご案内するツアーです。

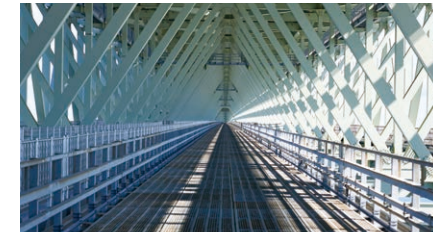

兵庫県 淡路島エリア



あわじ島アイスクリーム

世界一あたかいアイスクリーム屋さんを目指して…私たちは2022年8月にオープンしたテイクアウト専門店です。淡路島産のミルクにそれぞれの素材の味がベストマッチするように組み合わせたジェラートを作っています。淡路島産の旬のフルーツを使用した季節のジェラートなど、独自のレシピでひとつひとつ丁寧に作り上げています。可愛いお持ち帰り用のカップもお子さんに大人気です。



洲本市本町1-1-40
☎080-2558-6299
②あり
🕒10:00~17:00
🚗水曜

バウムクーヘン専門店cafe maaru

淡路島の中心にある洲本港の目の前にあるカフェ。海を眺めながらふよふよと息!甘い香りが漂う店内でゆっくり過ごしてみませんか? ランチも淡路牛ハンバーグ、淡路鶏のチキン南蛮など淡路島産の材料を使用しています。



洲本市海岸1-7-19
☎0799-20-5624
②なし
🕒11:00~18:00 (L.O.17:00)
🚗火曜

cafe逢瀬(夢海游淡路島内)

大浜の景色を眺めながらホテルのロビーラウンジでゆったりとお寛ぎ下さい。



洲本市山手1-1-50
☎0799-22-0203
②あり
🕒7:30~22:00
🚗不定休

coffee&bakestand Pegasus(ペガサス)

ペガサスは、築約80年の古民家を改装したカフェです! 城下町洲本のレトロこみち内にお店があり、週末には、レトロこみちを散策するお客様で賑わいます! 石窯で焼くピザや淡路島の生パスタを使用したランチや自家焙煎の珈琲、新鮮牛乳を使用したパティシエスイーツや大人気のクッキー缶など種類豊富なメニューをお楽しみいただけます!



洲本市本町6-1-37
☎090-9863-1126
②あり
🕒11:30~17:00
🚗なし

日洋堂

明治創業の洋菓子店で、地元の食材の持ち味をいかしたケーキや焼き菓子などが並びます。ケーキは甘さひかえめで上品な味わい。焼き菓子にもこだわり、ギフトも選んで詰め合わせいたします。店内でイートインもしていただけますのでゆっくりどうぞ。



洲本市物部2-12-3
☎0799-22-2296
②あり
🕒9:00~19:00 喫茶L.O.18:30
🚗火曜(不定休あり)

パティスリーメモワール

淡路島の中心部洲本市にある洋菓子店です。ケーキをはじめ、焼き菓子・クッキー・チョコレートやマカロンなど、品揃え豊富です。可愛いフマやウサギなどの可愛いアニマルのマドレーヌも好評です。インスタグラムとfacebookもしていますので、是非見てくださいね。



洲本市上加茂177-1
☎0799-24-6338
②あり
🕒平日9:00~19:30 土日祝9:00~19:30
🚗不定休

シフォンケーキMint

淡路島米粉のふんわりしっとりしあわせシフォン。体に優しい食材を中心とした淡路島の手作りシフォンケーキ専門店。素材の美味しさを最大限に引き出した甘さ控えめのこだわりシフォンをお楽しみください。全商品に島のたまご&米粉が入っています。



洲本市物部3-10-8
☎0799-23-0886
②あり
🕒10:00~16:00
🚗日曜・月曜

淡路夢泉景

ガーデンテラスとマリナーを見渡す、広々とした吹き抜けが開放的なティーラウンジ「浜遊」とブックカフェ「ル・クール」。こだわりのサイフォンコーヒーや紅茶各種をはじめ、季節のフルーツを使用したスムージー、ハウスパティシエ手作りのロールケーキや各種スイーツなどとともに、ゆっくりと旅のひと時をお楽しみいただけます。



洲本市小路谷1052-2
☎0570-07-9922
②あり
🕒8:00~22:00
🚗休館日あり ※休館日はHPを御覧ください

塩屋CAFE

「淡路ごちそう館 御食国」の館内にあり、お食事はイートインでもテイクアウトでもお楽しみいただけます。店舗の前には、広々としたテラス席も充実。淡路島のご当地グルメである淡路島バーガー(塩屋バーガー)をはじめ、テイクアウトで気軽に食べられる「塩屋パフェ」、オリジナルのバスクチーズケーキやパイドーナツなど様々なメニューを取り揃えています。



洲本市塩屋1-1-8
☎0799-26-1133
②なし
🕒平日11:30~16:00 (軽食は15:00まで) 土日祝11:30~17:00 (軽食は15:30まで)
🚗水曜

ホテルニューアワジ 喫茶シーガル

こだわりのサイフォンコーヒーや淡路島牛乳を使ったカフェオレが紀淡海峡を見ながら楽しめます! パティシエ特製のケーキやパフェもあります!



洲本市小路谷20
☎0799-23-2200
②あり
🕒8:00~22:00
🚗なし

星の果実園

自農園の採れたて苺&淡路島旬のフルーツを使ったスイーツが楽しめるお店。生産者だからわかる一番美味しい旬のフルーツを農家さんから直接入荷しています。また、2019年マーマレード世界大会最優秀を受賞した「初夏香るさわやか淡路島」と呼ばれるITQIを受賞した「朝採り苺のコンフィチュール」など、淡路島産季節限定ジャムの製造販売をしています。



洲本市塩屋2-1-45
☎0799-70-7300
②あり
🕒土日祝11:00~17:00 ※変更する場合あり
🚗不定休

crepe vivi-D

淡路ファームパークイングラの丘入口横の産直市場、美菜恋屋さん芝生広場でクレープの販売をしています。淡路島の食材である淡路島牛乳、北坂たまご、イチゴなど淡路島を詰め込んだクレープです。一度ご賞味ください!



南あわじ市八木養宜上1408
☎090-1954-5324
②あり
🕒9:00~16:00
🚗月曜~土曜

富永製菓

旬のフルーツや淡路島の食材を使ったお菓子を取り揃えています。



南あわじ市福良甲1528-14
☎0799-52-0272
②あり
🕒平日10:00~19:00 土日祝11:00~18:00
🚗水曜、その他不定休あり

ふくカフェ

淡路島にある築100年以上の古民家を改装したカフェです。お薦めメニューは、外カリ中ふわの焼きたて本格ベルギーワッフルと、淡路島の玉葱が丸々1個溶け込んだこだわりの淡路島カレー、淡路牛を使ったハンバーグもトッピング可能です。珈琲は、全国焙煎チーム大会で優勝経験のある焙煎士が焙煎する珈琲、常時併設するBASE COFFEE(焙煎所)で10種類以上の珈琲の試飲が出来、珈琲豆の販売も行っています。

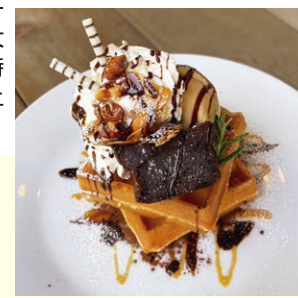

南あわじ市俊文長田224
☎0799-53-6170
②あり
🕒10:00~18:00 (L.O.17:00)
🚗水曜

松月堂

洋菓子と和菓子の両方が楽しめるお店。島のいちごを使った「採れたていちごのいちご大福」や生チョコを使った「ちよこっと大福」も好評です。



南あわじ市市青木125-5
☎0799-42-0760
②あり
🕒9:30~18:30
🚗不定休

御菓子司 栄堂

創業明治20年の和洋菓子店です。米粉、卵、牛乳、果物など可能な限り淡路島の食材を使用し、初代から引き継いだ配合を大切に菓子作りをしています。現在は、4代目と5代目で店を切り盛りしています。Instagramでは、5代目の練り切りが人気です。ただし製造量に限りがございます。確実に手に入れたい方は、遠慮なく、ご連絡下さい。



南あわじ市市福永550-1-3
☎0799-42-0032
②なし ※店前に寄せて駐車ください
🕒平日10:00~19:00、土日祝10:00~17:00
🚗不定休

COLORIS

白を基調とした店内に、彩り華やかなケーキやマカロン、種類豊富な焼菓子、自家製コンフィチュールなどがずらりと並んでいます。焼菓子を贈り物などに利用するお客様もとても多く、完売してしまうこともあります。パーズデーケーキや各種イベントのケーキなどもご予約承っています。休館日や最新情報などは公式Instagramにてお知らせしています。



南あわじ市榎利松田733-24
☎0799-38-6262
②あり
🕒10:30~19:00
🚗月曜~水曜(変動あり)

淡路島ばあむ工房 maaru factory

バウムクーヘンの巨大なモニュメントが目印の淡路島の中心にある淡路島ばあむの専門店です。約40種類以上が店内にズラリと並んでおり、どれを買おうかと迷う人が続出!また、カフェ仲間のスイーツも並んでいます。2階にはカフェや雑貨屋さんもあり、ドライブの途中にひと息つきにお立ち寄りください。



南あわじ市広田広田865-1
☎0799-20-9020
②あり
🕒9:00~18:00
🚗なし

絶景レストラン うずの丘

大自然を感じられるゆったりとしたロケーションを眺めながら、地元食材の魅力を最大限に引き出したお料理を発信しています。



南あわじ市福良丙936-3
☎0799-52-2888
②あり
🕒レストラン平日10:00~15:00 土日祝10:00~16:00 (~15:30オーダーストップ)
🚗火曜(4月より定休日無し)

淡路島しふおんの店 fortune

淡路島の食材を無添加でひとつひとつ手作りで焼き上げているシフォンケーキ専門店です。季節限定など常時7種類のメニューが並びます。道の駅「福良」で食べ歩きも楽しめます。



南あわじ市福良甲1530-2
☎0799-52-3607
②あり
🕒10:00~17:00
🚗火曜・水曜

patisserie plus

「お菓子を通じて生活にプラスを」の思いをこめたUターン夫婦の洋菓子店。淡路島牛乳、北坂卵、淡路島などオレンジなど淡路島の特産を使用したお菓子など、素材の香りを大切に、香りを重ねる事の相乗効果を味わえるケーキ、焼菓子、マカロンや期間限定のお菓子を揃えています。お子様連れの方にゆっくりと時間を過ごしてもらえる様に、キッズスペースあります。



南あわじ市市善光寺99-27
☎0799-20-5121
②あり
🕒11:00~18:00 (不定)
🚗不定休(Instagramに掲載)

Alu-Bac-Mik

新しい淡路島土産「淡路島プリュレ」を販売する島内唯一のクリームプリュレ専門店です。淡路島産の美味しい卵と牛乳をふんだんに使ったクリームプリュレです。北淡インターから車で3分。北淡インター高速バス停から徒歩3分。オレンジ色の小屋、のぼりが目印。Instagram「alubacmik」もしくは、Googleで「淡路島プリュレ」で検索してください。



淡路市青波1517-3
☎0799-70-5887
②あり
🕒土日祝11:00~16:00 (売切次第終了)
🚗平日

おさるのしっぽ

淡路島の「ウキウキ」しちゃうシフォンケーキと焼き菓子のお店！生産者さんを感じられるお店をテーマにシフォンケーキには欠かせない北飯養鶏場のコクのある卵、濃厚な淡路島牛乳、淡路島の季節のフルーツもたっぷり使用。油を最小限に抑えた配合によりスッパリとした食べやすさを実現しました。いつも変わらない美味しさと季節により表情をかえるおいしさをぜひお試しください。ご来店心からお待ちしております！



淡路市志筑1392-1 岡野ビルA104
☎0799-73-6880
◎あり
◎10:00～18:00(売切次第終了)
◎月曜・金曜 ※年末年始や祝日が絡む場合等は休みが前後する場合がございます。インスタグラムにて随時配信中

カフェレストラン海

海に見える小高い丘の上に夫婦で丸太の皮をむく所から始めて建てたログハウスのカフェレストランです。冬は新スープの暖かい温もりを感じていただけます。ウッドデッキがあるのでペット連れのお客様はウッドデッキをご利用いただけます。緑の中に建ってる海に見えるカフェレストラン、ランチメインでやっていますが、スイーツも是非食べに来て下さい。



淡路市佐野634-1
☎0799-70-1353
◎あり
◎11:30～17:00
◎17:00からは予約のみ、コース料理予約の方は22:00まで
◎月曜(祝日の場合は営業)

自家焙煎珈琲 珈房アザリア

世界中から厳選しましたスペシャルティコーヒーを淡路島に集め、卓越した技術で心を込めて焙煎したコーヒーを皆さまにお届けしています。スペシャルティコーヒーからスタンダードコーヒーまで幅広く取り揃え皆さまのお越しをお待ちしています。コーヒー業界38年になります。



淡路市岩屋157-2
☎0799-72-0121
◎あり
◎土11:30～14:30 ※平日お越しの場合は、事前にお電話をください。留守にする事があります。
◎日曜・祝日

淡路島浪漫菓子工房サンマルク

洋菓子をはじめ、焼き菓子や焼きたてパンを販売しています。創業時から変わらない、どこか懐かしさを感じる味で地元のお客様に愛されている、アットホームなお店です。



淡路市志筑2840-32
☎0799-62-3090
◎あり
◎9:00～20:00
◎なし

菓子工場エクレール

素材にこだわり生みだす卵や淡路島牛乳を使って生菓子や焼き菓子を作っています。



淡路市郡家140 マルナカー宮店内
☎0799-80-5081
◎あり
◎平日・土9:00～19:00
◎日9:00～18:00
◎不定休

淡路たかたのケーキ

淡路島で40年、開店から変わらない信念でスポンジ主体のケーキを作っています。日本で始まった毎ショートケーキを基本に、スポンジにこだわり今も作り続けています。



淡路市志筑3266-1
☎0799-62-4144
◎あり
◎お持ち帰り9:00～19:00、喫茶12:00～17:00
◎火曜・水曜(祝日の場合は営業)その他不定休あり
◎最新の営業日についてはHPをご確認ください。

Kaoru Café

パルシェ香りの館内にあります、ファーストフードのお店です。人気のソフトクリームをはじめ、淡路島ハーブハンバーガーやカオルワッフル、淡路島なんとオレンジを使用したスイーツなどスイーツも充実しており、淡路島と香りを楽しめるカフェをコンセプトにしています。



淡路市尾崎3025-1
☎0799-85-1162
◎あり
◎10:00～17:00
◎不定休

グランドニッコー淡路 コパータ

ホテルの味をご家庭に。ホテルメイドのパンやケーキを彩り豊かにご用意しています。



淡路市夢舞台2
☎0799-74-1120
◎あり
◎10:00～21:00
◎なし

淡路SA上り フードコート

しらす丼をはじめこだわりのラーメンや麺類を提供しています。また24時間ご利用いただけるのが魅力です。



淡路市岩屋3118-1
☎0799-72-4661
◎あり
◎24時間
◎なし

淡路SA上り レストランロイヤル

当店舗は、地元食材と淡路島ならではの地域を活かしたメニューを取り揃えています。是非お立ち寄りください。



淡路市岩屋3118-1
☎0799-73-2037
◎あり
◎平日8:00～21:00(L.O.20:45)
◎土日祝7:00～22:00(L.O.21:30)
◎なし

淡路SA上り カフェatoo

淡路サービスエリア上り線内で、coffeeとこだわりシュークリームを提供しています。店前に広がる海と明石大橋をみながらコーヒーとスイーツをお楽しみいただける店舗です。



淡路市岩屋3118-1
☎0799-73-2035
◎あり
◎平日8:00～21:00
◎土日祝8:00～22:00
◎なし

淡路SA下り レストランロイヤル

淡路島の玄関口で最初のレストランです。料理人が丁寧に調理した食事をゆったりとした絶景のスペースで楽しんでいただけます。



淡路市岩屋2568
☎0799-73-2047
◎あり
◎7:00～21:00(L.O.20:45)
◎なし

淡路ハイウェイオアシス café Oasis

高さ10mの木々が並び、開放感あふれるオアシス館のアトリウムにあります。季節のドリンクをはじめ淡路島牛乳を使用したソフトクリームやロールケーキ、淡路牛と淡路玉ねぎがマッチしたオアシスパバーガーなど島フードも楽しめます。

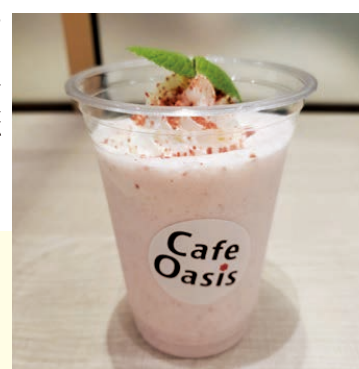

淡路市岩屋大林2674-3
☎0799-72-0220
◎あり
◎平日9:00～19:00(L.O.18:30)
◎休日9:00～20:00(L.O.19:30)
◎なし

淡路島南PA下り フードコート

兵庫県最後、淡路島最後のパーキングエリアです。こだわりの商品を取り揃えてお客様をお待ちしています。是非一度お立ち寄りください。



南あわじ市阿那賀608-8
☎0799-39-1150
◎あり
◎平日7:30～20:30(L.O.20:15)
◎土日祝7:30～21:00(L.O.20:45)
◎なし

淡路SA下り フードコート

淡路島の玄関口、観光車がランドマークのサービスエリアです。下り線フードコートでは地域の特徴を活かしたメニューでお客様をお待ちしています。「たまねぎラーメン」「ととたま」淡路島ミルクソフト」等幅広く取り揃えています。



淡路市岩屋2568
☎0799-72-4667
◎あり
◎24時間
◎なし

淡路ハイウェイオアシス オアシスドッグカフェ

淡路ハイウェイオアシス内の店舗として、初めて店内までわんちゃんを連れていただけるのが特長です。また店内にミニドッグランがありますので、わんちゃんと一緒に食事ができるだけでなく、わんちゃんにとっても楽しめる場所となっています。



淡路市岩屋大林2674-3
☎0799-72-0220
◎あり
◎金土日月11:00～17:00(L.O.16:30)
◎火曜・水曜・木曜

淡路島南PA上り フードコート

鳴門大橋を渡って直ぐのパーキングエリアです。潮風が香るベランダテラスから鳴門海峡が望め、食事も地元食材を使用した商品でお客様をお迎えしています。是非一度お立ち寄りください。



南あわじ市阿那賀731-8
☎0799-39-1117
◎あり
◎平日8:00～21:00(L.O.20:45)
◎土日祝8:00～22:00(L.O.21:45)
◎なし

せとうち **麺ラリー開催決定!** 6/17(土)～8/6(日) ※予定

JB本四高速グループでは、地域と連携し、瀬戸内の魅力を発見・発信することで、地域内外のつながりを創出する「架け橋事業」の拠点としてサービスエリア・パーキングエリア(SA・PA)を最大限活用する「せとうち魅力発見」キャンペーンを展開しています。

今回の「スイーツ」に次ぐイベントでは、「麺」をテーマとしてラリーイベントを開催いたします。イベントについて、詳しくはキャンペーンサイトで随時更新していきますので、二次元コードまたは <https://www.love-setouchi.jp/> でご確認ください。

せとうち 魅力発見 特設サイト

岡山県 エリア



観音山フルーツパーラーOKAYAMA

旬の果物をたっぷり使用したフルーツパフェ専門店。岡山県の魅力の一つである「フルーツ」を知ってほしいという想いから、岡山県産を優先で使用しています。店舗はパフェを綺麗に撮影して楽しんでいただける雰囲気なイメージ。提携農家様から直接仕入れた新鮮なフルーツを贅沢に使用したパフェで、旬のフルーツを是非お楽しみください!

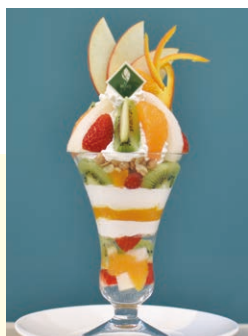

岡山市北区奉通町1-5-15
☎086-236-8511
①なし
🕒11:00~18:00
🔥火曜

フルリラ

県庁と県立図書館のすぐ近くで、小さなお子様からお年寄りまで安心して食べていただけるよう無添加の素材や岡山県産の無農薬・減農薬のフルーツを使用したパフェや米粉で作ったグルテンフリーのオムレット、いちごミルクやバナナシェイクなどもあります。是非お立ち寄り下さい。



岡山市北区丸の内2-12-16
☎050-8882-9350
①なし
🕒11:30~19:00
🔥月曜

からふね屋CAFEさんすて岡山店

【からふね屋CAFE】は、1972年に京都で創業したからふね屋珈琲店がスイーツに特化した新業態としてプロデュースしているカフェ。創業以来こだわってきた珈琲とボリューム満点で食べ応えのあるジャンボパフェをはじめ、約40種類以上あるオリジナルパフェを展開しています。お近くにお越しの際は、是非お立ち寄りください。



岡山市北区駅元町1-1
さんすて岡山南館1F
☎086-201-2728
①なし
🕒11:00~22:00
(L.O.フード・パフェ21:00/ドリンク21:00)
🔥さんすて岡山に準じる

パールデルソーレさんすて岡山店

一日を通じ、カフェ、ジェラート、ドルチェ(イタリアのデザート・ケーキ類)が楽しめます。パスタや本格ナポリピッツアをはじめ、様々な気軽なイタリア料理やつまみが充実!お酒はイタリアワイン、イタリアのお酒を中心に、ビールやカクテルを手頃な価格で楽しめます。イタリアの職人気質、ものづくりへのこだわりを大切に晴れの国・岡山も太陽のスタッフたちが笑顔をお届けいたします!



岡山市北区駅元町1-1
さんすて岡山南館2F
☎086-206-3161
①なし
※さんすて岡山駐車場及び提携駐車場をご利用ください。
🕒11:00~22:00(L.O.21:30)
🔥さんすて岡山に準じる

レスパール藤ヶ鳴 大豆研究所

レスパール藤ヶ鳴に隣接する大豆研究所は、手作り菓子を製造する「豆腐工房」と国産大豆を使用した「桃太郎豆腐」を販売する「豆腐工房」からなります。豆腐工房ででき上がる豆腐・豆乳・おからを使ったヘルシーな商品作りをモットーに、日々豆腐、お菓子作りに専念しています(お豆腐製造は毎月第2土曜です)。



岡山市北区普野3399-1
☎086-294-1717
①あり
🕒10:00~16:00
🔥なし

炭焼ハンバーグ MOBYダイニング

北長瀬駅から徒歩3分、ランチ岡山北長瀬内の店舗で、アンガスビーフ100%の炭焼ハンバーグ、ステーキを中心に営業していますが、蒜山ジャージーソフトクリーム、ご愛顧いただいています。ハニートーストやドリンクも充実しており、食後のお楽しみだけではなく、幅広くご利用いただいています。ランチの共有駐車場もありますのでお車でもご安心ください。



岡山市北区北長瀬表町2-17-80
ランチ岡山北長瀬内
☎086-259-0290
①あり
🕒11:00~23:00(L.O.22:00)
🔥なし

PatisserieSouhaisalondethe

北長瀬駅から徒歩15分の間屋町にあります。ケーキのテイクアウトはもちろん、イトインスペースもあり、ランチにはオムライスやカレーなどカフェメニューもあります。



岡山市北区間屋町21-102
☎086-239-0443
①あり
🕒11:00~18:00
🔥火曜・水曜

五果苑

岡山県の名産品である、白桃、ぶどうを作っています。シャインマスカットは秋の収穫の後専用冷蔵保存により、一年中味わっていただけるよう努めています。シャインマスカットのご進物発送や、スイーツをお申し上がりいただけます。



岡山市北区芳賀5385-6
☎080-6261-8910
①あり
🕒10:00~16:30
🔥水曜

ホテルグランヴィア岡山 ロビーラウンジルミエール

開放的でありながら優雅さを漂わせた光のオアシス。アームチェアとローテーブルのゆったりとしたお席は、待ち合わせやくつろぎのひとときなどに幅広くご利用下さい。



岡山市北区駅元町1-5
ホテルグランヴィア岡山1階
☎086-233-3138
①あり
🕒9:00~21:00(L.O.20:30)
🔥なし

ピーチファーマーズビレッジ

岡山の桃農家、雅桃園が運営するファーマーズレストランカフェ。桃のシーズンはもちろん1年を通して季節ごと果物や食を楽しむ施設です。園内にはドックランも常設しており、ペット連れのお客も楽しんでいただけます。アスレチック遊具もあり、わんぱくキッズ達もじっくり遊べますよ!



岡山市北区芳賀5111-48
☎086-286-0088
①あり
🕒11:00~17:00
🔥月曜

岡山珈琲館 大野辻店

イタリア郊外をイメージした木のぬくもりを感じる佇まい。オープンカフェも併設。客席数は75席の落ち着いた室内でゆったりとくつろいでいただけます。



岡山市北区今3-25-20
☎086-242-0220
①あり
🕒6:30~21:30
モーニング6:30~11:00
🔥なし

岡山珈琲館 岡山南店

60台の大型駐車場を完備。客席数88席でオープンカフェも併設。高い天井と大きな空間がお客様に憩いとやすらぎを提供します。



岡山市北区奥田1-8-7
☎086-235-3735
①あり
🕒6:30~22:00
モーニング6:30~11:00
🔥なし

みのるダイニングさんすて岡山店

JA全農が運営する、岡山県を中心とした旬の国産食材にこだわったダイニングレストラン。地産地消をテーマに食材を活かしたステーキ、ハンバーグなどの料理に加え、旬の国産果物を使用したスイーツを提供しています。



岡山市北区駅元町1-1
さんすて岡山南館2F
☎086-206-1442
①なし
🕒11:00~22:00
🔥商業施設に準ずる

Salon do the RonRon

南欧風農業公園岡山市サウスヴィレッジ内にあるカフェです。パフェやダッチペイビーなどのスイーツとランチのお店です。



岡山市南区片岡2468
☎080-6336-6426
①あり
🔥金土日
🔥月曜~木曜

cafe Antenna

岡山後楽園の門前町と令和の大改修を終えた岡山城(烏城)にほど近い出石町でフルーツパフェと岡山カレーを提供しています。えびめしやデミカツ丼などのお食事メニューや、岡山生まれ岡山育ちの季節のフルーツ、夏から出回る清水白桃(芳賀産)やシャインマスカット(船穂、吉備路)、冬から春にかけて岡山専(西大寺)、季節のパフェ時間を楽しんで!



岡山市北区出石町1-8-23
☎086-221-9939
①あり
🕒11:00~18:00(L.O.17:30)
🔥火曜

RIVETS

児島ジーンズストリートのちょうど真ん中あたりにあります。ストリート散策の途中で「ほっ」とひと息いれてみてはいかがでしょうか? おすすめの「インディゴソフト」の他にも、軽食やドリンクを用意してお待ちしています。児島のゆるキャラ「Gパンだ」のTシャツやキーホルダー、デニムを使った小物などを取り扱うセレクトショップも併設しています。



倉敷市児島味野2-5-3
☎086-441-9100
①なし
🕒平日11:00~15:00、土日祝11:00~16:00
🔥火曜・水曜・木曜(不定休)

こころ屋

ジャンナプリンの販売直営店で全国でも珍しいプリン専門店として倉敷で創業。スイーツの概念にとらわれない、地元岡山や倉敷の素材を中心にさまざまな食材を取り入れたプリンを数多く展開。種類ごとに違った味わいや食感をたのしめるよう、製法を変えて一種類ずつ、ひとつずついいいに仕上げられています。多くの賞や全国メディアでも紹介いただいています。



倉敷市中畝4-2-29
☎086-454-2690
①あり
🔥木金土日11:30~
🔥月曜・火曜・水曜
※但しプリンのみ購入可

岡山珈琲館 PLUS

南プロヴァンス地方の落ち着いた佇まいで、天井の高さ5メートルのゆったりとした店内とオープンカフェを併設。42台の大型駐車場を完備。客席数は96席の快適な癒しの空間をお届けします。



岡山市中区西川原62-1
☎086-273-1131
①あり
🕒7:00~22:00
モーニング7:00~11:00
🔥なし

trees 岡南店

提供しているお店が少ない酵素玄米を食べられるランチがおすす。お野菜がたくさん食べられるランチをテーマにランチ構成をしています。中でもミルフィーユカットはリピーターが多く是非召し上がっていただきたいです。



岡山市南区あけぼの町20-6
ANNEPURE内
☎086-261-0175
①あり
🕒8:30~18:00(L.O.17:00)
🔥火曜

artcafe 夢二

竹久夢二とデザイナー水戸岡鋭治氏の時空を超えたコラボレーション空間で食でも夢二の世界観を満喫できるカフェ。岡山の食材にこだわった千層牛カレー、オリジナルスイーツや和紅茶などをゆっくりお楽しみください。



岡山市中区浜2-1-32
☎086-271-1000
①あり
🕒9:30~16:30(L.O.16:00)
🔥月曜(祝日の場合は翌日)・年末年始

磯乃羊羹本舗 田中花正堂

瀬戸大橋の麓「港町・下津井」に暖簾を掲げる老舗和菓子店です。明治43年創業で築110年の古民家をリフォームオープン。伝統の味と技を現在まで継承しています。全て手作り製法のため販売商品は少なく、「磯乃羊羹」と「ふる里最中」のみです。どちらも保存料不使用、ミネラル天然水を使用。店内には常設のミニギャラリーコーナーがあり、骨董品、備前焼、竹久夢二、ヒロ・ヤマガタの絵画を多数展示しています。



倉敷市下津井吹上2-4-36
☎086-479-9171
①あり
🕒10:00~17:30
🔥月曜・第2第4日曜

シュシュリエゾン

手作りの焼き立てパンを提供するパン屋です。店内には国産小麦・米粉の無添加生地をていねいに焼き上げた、こだわりパンが並びます。お客様に安心安全なパンをお届けしたいとの思いを込めて手作りされたパンは、毎日食べても飽きのこない懐かし味。毎日の食卓を彩るパンをご賞味下さい。



倉敷市児島下の町9-11-28
☎086-454-8551
①あり
🕒10:00~18:00(売切次第終了)
🔥月曜・火曜

武野屋 別邸

倉敷市内で蕎麦屋を営む「武野屋」が、四季を味わう和のアフタヌーンティーをご提供します。食材の本来の旨を引き出す事にこだわった料理、「最後まで美味しい」にこだわったスイーツを、目でも楽しんでいただけるよう店主こだわりの器でご提供します。日常から少し離れ、ゆったりとしたひと時をお過ごしください。

倉敷市阿知3-18-18
☎086-422-5335
◎あり
🕒11:00～13:00～
(利用時間100分)の2部制
🍷水曜・木曜



(有)もとや・倉敷おからクッキー本店

倉敷おからクッキーは、ココナツオイルと岡山県産の米粉・小麦粉を使用した手作りの健康クッキーです。低カロリーの満腹置き換えダイエット食品で、国産大豆の生おからを使い、粗糖などのこだわり安心素材。「倉敷おからクッキー本店」では、全商品を取り揃えています。



倉敷市児島駅前2-27 パティオ1F
☎086-486-0712
◎あり
🕒平日10:00～18:00
🍷火曜

遊(Asobi)CafeTakagi

井原市に本店を構えるステーキ専門店「遊心美膳 高木」がプロデュースする姉妹店。お食事、喫茶はもちろんですが、店内には生産者から取り寄せた商品や、シェフが作るプリンやパスタソースなどの「お買い物コーナー」も併設。井原駅構内の新しいスポットとして、気軽にお立ち寄り下さい。



井原市七日市町943-3 井原駅構内
☎050-8881-0825
◎あり
🕒11:00～19:00 (L.O.18:30)
🍷水曜・第三火曜

洋菓子工房ベルジェ

フルーツショップが原点の当店は、鮮度にこだわったフルーツたっぷりの洋菓子を提供しています。



浅口市金光町占見新田335-23
☎090-8608-8006
◎あり
🕒9:00～19:00
🍷水曜

鴻ノ池SA上り フードコート

倉敷市児島の鷺羽山に連なる山塊のふところに位置する静かで広々とした瀬戸中央自動車道高速道路サービスエリア。フードコートではメニューの中でも具だくさんの自家製「豚汁定食」が人気。売店では、うどんをはじめ四国の特産品、銘菓を取り揃えています。ドックランもあり、ペット連れのお客様にも喜ばれています。



倉敷市児島塩生南後1143
☎086-475-0591
◎あり
🕒売店/平日7:00～21:00、土日祝7:00～21:30
フードコート7:00～21:00 (L.O.20:45)
🍷なし

洋菓子工房エクラタン

どんなパースデーケーキでもなるべく形にする店です。



倉敷市下津井1-9-8
☎086-454-6413
◎あり
🕒11:00～18:00
🍷火曜・水曜

(有)阪本鶏卵

倉敷市の水島に本社事務所・加工場・工場直売所、井原市美星町に農場・美星直売所を構え、卵の生産から加工食品までを手掛けています。飼料・水にこだわった「星の里たまご」を生産し、加工品作りから販売までの一貫体制で営業しています。代表商品にたまごサンド4種類、厚焼き玉子、だし巻き玉子、茶碗蒸し等があります。



倉敷市南畝3-13-31
☎086-455-7370
◎あり
🕒9:00～16:30
※祝日営業
🍷日曜

椿茶房

夢二生家の納屋をリノベーションした和カフェ。夢二の木版画に囲まれながら、京都の和菓子作家杉山早陽子監修の当館オリジナル創作和菓子をこだわりの飲み物とお楽しみください。抹茶お点前体験もできます。



瀬戸内市昆久町本庄2000-1
☎0848-22-0622
◎あり
🕒9:30～16:30 (L.O.16:00)
🍷月曜 (祝日の場合は翌日)・年末年始

暮四季33 花みづき

JR西日本「うめえもん」認定のいくさスイーツや珈琲をはじめ、岡山県産物を使用した「フルーツサンド」「大福」「珈琲」などを製造販売しています。いちご大福はネット通販サイトでランキング1位を数度獲得した生菓店で人気!現在はフルーツサンドをはじめ、フルーツパフェ大福が大人気商品になっています。ホームページには記載のない商品も多数あります。



都窪郡早島町前湯1105
☎086-476-0148
◎あり
🕒10:00～17:00 (売切次第終了)
🍷不定休

鴻ノ池SA下り フードコート

倉敷市児島鷺羽山に連なる山塊のふところに位置する静かで広々とした瀬戸中央自動車道高速道路サービスエリア。フードコートでは、ボリューム満点の各種定食が楽しみ、売店では岡山県などの銘菓、特産品を取り揃えています。敷地内からは遠く水島灘も望め、島々が点在する瀬戸内に沈む夕日は「日本の夕日100選」に選ばれています。ドックランもあり、ペット連れのお客様にも喜ばれています。



倉敷市児島塩生白馬1106-4
☎086-475-0592
◎あり
🕒売店/平日7:00～21:00、土日祝7:00～21:30
フードコート7:00～21:00 (L.O.20:45)
🍷なし

せとうち グルメ巡り 2023 春のスイーツラリー 参加店舗

広島県 エリア



株式会社かしはら

1941年創業「餅菓子のかしはら」です。ご来店をお待ちしています。



広島市西区天満町13-20
☎082-208-2236
◎あり
🕒8:00～18:00
🍷月曜

道の駅みはら神明の里

国道2号線三原バイパス沿いの丘に立つ道の駅です。瀬戸内の景色と三原地域のたいていの名産品とグルメがいっぺんに楽しめます。



三原市糸崎4-21-1
☎0848-63-8585
◎あり
🕒9:00～18:00
🍷第三火曜

おやつとやまねこ

尾道駅前商店街にある小さなお店です。広島県の砂丘牛乳と濃厚な生クリーム、北海道のてんさい糖、尾道の新鮮たまご、瀬戸内のレモンなど素材にこだわって作った「尾道プリン」や、国産小麦を使用して作る「スコーン」や「ビスコッティ」などを販売しています。お電話でのお取り寄せ、地方発送も承っています。数に限りがありますので、売切次第閉店させていただきますことでもあります。



尾道市東御所町3-1
☎0848-23-5082
◎なし
🕒11:00～17:00 (売切次第終了)
🍷月曜・火曜

Eternity

厳選した旬のフルーツをお好みトッピング。オリジナリティあふれる「世界に1つだけのお花」のクレープをお楽しみください。



尾道市土堂2-2-14
☎0848-38-7057
◎なし
🕒11:00～17:00 (売切次第終了)
🍷水曜・木曜

antenna Coffee House

本と映画と音楽に包まれた、大人の空間。オリジナルブレンドを含む3種類のブレンドに加え、3～5種類のスペシャルティコーヒーをご用意。尾道の坂の途中で「プロが淹れるプロのコーヒー」をお楽しみ下さい。



尾道市東土堂町11-3
☎0848-22-2080
◎なし
🕒11:00～21:00 (L.O.20:30)
🍷木曜・第2第4金曜

やまねこ

誕生から21年。尾道の老舗カフェが「チーズケーキ専門店」にリニューアルしました。素材のこだわり「USHIO CHOCOLATL」さんや「TEA FACTORY GEN」さんなどとコラボしたさまざまなフレーバーのチーズケーキを楽しんでいただけます。お土産用にテイクアウト、カフェ利用でのイトインをお選びいただけます。



尾道市土堂2-9-33
☎0848-21-5355
◎なし
🕒10:30～17:30
🍷月曜 (祝日の場合は翌日)

YAMANNEKO MILL

尾道駅から徒歩約3分の海沿いにある爽やかなブルーのテンポが目印のカフェ。こだわりのコーヒー、瀬戸内の柑橘を使ったジュースなど、尾道散策のお供に気軽にテイクアウトできるドリンク。夏は天然氷を使用したかき氷、冬は尾道産のこだわり焼き芋など季節を通じて様々なスイーツを楽しんでいただけます。



尾道市東御所町5-2 1F
☎0848-36-5331
◎なし
🕒11:00～18:00
🍷月曜 (祝日の場合は翌日)

ペーパームーン

因島の女傑「麻生イト」さんの旧居を改装したカフェレストランです。



尾道市因島土生町1905
☎0845-22-5858
◎あり
🕒11:00～15:00
17:30～22:00
🍷火曜

HAKKOゲートCafé

植物性原材料を発酵・熟成させた発酵食品でおなじみ、万田発酵の本社に隣接する発酵のテーマパーク【HAKKOパーク】の中にある直営カフェ!山と海に囲まれた自然豊かな環境の中にあります。万田発酵を使ったスイーツや飲み物、フードメニューなどが揃っています。



尾道市因島重井町5800-95
HAKKOパーク
☎0120-85-1589
◎あり
🕒平日10:00～16:30
土日祝10:00～16:30
🍷水曜 (祝日の場合は営業)

万田発酵 おのみち駅前店 from HAKKOパーク

万田発酵が運営するアンテナショップ。店内は因島の海と空や自然をイメージして開放的な雰囲気となっています。健康食品や植物用万田酵素はもちろん、おのみち駅前店限定のドリンクや可愛い苺玉なども販売しています。尾道本通り商店街の入り口に位置しています。尾道にお越しの際には、ぜひお気軽にお立ち寄りください。



尾道市東御所町3-13
☎090-5260-0790
◎なし
🕒平日10:00～16:30
休日10:00～16:30
🍷水曜 (祝日の場合は営業)

尾道観音山フルーツパーラー

尾道市向島町でカフェをお探しの方は「尾道観音山フルーツパーラー」までお越しください。溶岩石のピザ窯で焼きたてを店内でテイクアウトでお楽しみください。スイーツも人気でスイーツピザ、プリン、パフェetc...季節のスイーツも好評いただいています。しまなみ海道を走りながら(サイクリング・ドライブ)観光で遊びに来てくださいね。ピザカフェつばさもよろしくお祈りいたします。



尾道市向島町兼吉551
☎0848-88-9236
◎あり
🕒平日12:00～17:00
土日祝11:00～17:00
🍷火曜・水曜

ピザカフェつばさ

2016年春、息子の大好きなピザ屋始めました。間口が狭く奥行のある店内で家族経営のお店です。溶岩石のピザ窯で焼きたてを店内でテイクアウトでお楽しみください。スイーツも人気でスイーツピザ、プリン、パフェetc...季節のスイーツも好評いただいています。しまなみ海道を走りながら(サイクリング・ドライブ)観光で遊びに来てくださいね。ピザカフェつばさもよろしくお祈りいたします。



尾道市因島土生町1899-76
☎0845-22-7511
◎なし
🕒平日・土11:00～15:00
17:00～22:00
日祝11:00～15:00
🍷不定休

NOA

焼きたてふわっふわスフレが人気のカフェです。手づくり焼き菓子やケーキなど、材料にこだわって手作りしています。自家製ぎばの燻製やベーコンをオーガニック野菜たっぷりと天然酵母パンにサンドした、ぎばくんサンド&ぼーくんサンドもおすすめです！お子様連れもOK! ヴァーガンメニューもあります！



尾道市向島町5584-22
☎090-9731-5248
◎あり
☎9:00~17:00
第1土9:00~21:00
◎水曜・木曜

道の駅クロスロードみつぎ

備後圏域のお土産や加工品が数多く並ぶ物産売店と、町内の農家さんが毎朝出荷する新鮮野菜が集まる野菜市でのお買い物はもちろん、地元の名水「岩倉乃水」を使用して打つ「そば処とんぼ」、併設のテイクアウトコーナーでお食事も楽しめます。敷地内には子ども図書館や公園もありますので、ご家族でゆっくりとお過ごしいただける道の駅です。



尾道市御調町大田33
☎0848-76-3115
◎あり
☎道の駅9:00~18:00、テイクアウト11:00~16:00
◎12/31、1/1

ロープウェイ前ええもんや

ロープウェイ山麓の大型バス駐車場まで信号一つの好立地です。テイクアウトコーナーの八朔ソフトクリーム、八朔ジュースなどご当地スイーツも準備しています。尾道をはじめ広島や瀬戸内海の恵みをたっぷり育んだお土産品を各種取り揃えています。尾道の名所である千光寺行きロープウェイ乗り場にほど近く、お土産とテイクアウトを併設した店舗は使いやすさで人気です。



尾道市十四日元町1-16
☎0848-20-7177
◎なし
☎9:30~17:30
◎なし

尾道ええもんや

明治の町屋を再生した、古き良き尾道の趣きのある店舗。尾道ラーメン、尾道銘菓、地ビール、ご当地サイダー、雑貨等を取り扱い、お土産は500種類以上ある尾道最大級のお土産屋です。ここに来れば、買えないお土産はない!?



尾道市十四日元町4-2
☎0848-20-8081
◎なし
☎10:00~18:00
◎なし

ふくやまソフトクリーム アンツ

1999年より営業。ソフトクリーム、クレープなどのスイーツを多数販売しています。県外からも多くのお客様が来られています。店舗前にはインスタ専用看板を設置しているため、インスタ映える写真を撮ることが出来ます。ソフトクリームのコーンは店内で1枚ずつ手焼きをしているので、香ばしくサクサクのソフトクリームを楽しめます。



福山市水呑町2405-7
☎0120-044-929
◎あり
☎10:00~18:30
◎水曜(祝日の場合は翌日)

やまだ屋 宮島本店

焼きたてのもみじ饅頭、新名物コロコロもみじ、もみじ饅頭手焼き体験、本店限定商品など、たくさんのお楽しみをご用意しています。



廿日市市宮島町835-1
☎0120-44-0010
◎なし
☎9:00~18:00
◎なし

瀬戸田PA上り フードコート

瀬戸田PAは国内レモン生産量が全国1位といわれる生口島にあることから、レモンを使用したメニューやお土産品を数多く取り揃えています。売店北側の壁面には、平山郁夫画伯が「しまなみ海道」開通を記念して描き下ろした水彩画「しまなみ海道五十三次」の中から選ばれた「生口橋」と「多々羅大橋の橋脚塔上から生口島としまなみ海道を見下ろす」の陶板が据えられています。



尾道市瀬戸田狭5503-42
☎0845-26-3300
◎あり
☎平日8:00~19:00、土日祝8:00~19:30
◎なし

大浜PA上り フードコート

店内にはフードコートと売店があり、フードコートでは地元因島の郷土料理「醤油めし」にタコを入れた炊き込みご飯を使ったメニューや、売店では地元特産品だけでなく四国の土産品も販売しています。店外の園地には、景色を見ながらくつろいでいただける「東屋」や、因島大橋の実物大のケール模型もあります。大浜PA上りと大浜PA下りは歩道橋を利用して行き来することができます。



尾道市因島大浜町小田137
☎0845-24-1252
◎あり
☎平日8:00~19:30、土日祝8:00~20:00
◎なし

大浜PA下り フードコート

フードコートでは布瀬瀬戸(めかりせと)の美しい景色を眺めながら食事ができるカウンター席があります。売店では、地元尾道、因島の名産品を取り揃えています。売店の北側入口手前の壁面には、平山郁夫画伯が平成11年の「しまなみ海道」開通を記念して描き下ろした水彩画「しまなみ海道五十三次」の中から選ばれた「因島大橋」と「生口橋」の陶板が据えられています。



尾道市因島大浜町上大江奥570-1
☎0845-24-1202
◎あり
☎平日8:00~19:30、土日祝7:30~19:30
◎なし

せとうち 春のスイーツラリー 参加店舗

徳島県 エリア



CHU CHU CHURROS CAFE arrangement by CHA-CHA HOUSE イオンモール徳島店

イオンモール徳島の1階にあります。徳島県産米粉で作った揚げたての米粉チュロスが人気のチュロス専門店です。揚げたて米粉チュロスとソフトクリームで作るチュロスサンデーがオススメです。ドリンクメニューも豊富です。



徳島市大谷町新堤
☎090-8285-7352
◎あり
☎10:00~21:00
◎なし

イルローザ南沖洲工房店

南沖洲工房店はイルローザ本社工房に併設されています。2017年にリニューアルオープンし、より明るく、広い店内で買い物をお楽しみいただけるようになりました。同時に、新シリーズ「cocoDake(ここだけ)」が登場。cocoDakeは製造過程でできる「はっっこ」や、形が不揃いなお菓子たち。見た目が違って、美味しさは正規品と同じです。南沖洲工房店だけのお楽しみを是非、お試しください。



徳島市南沖洲5-6-20
☎088-664-1900
◎あり
☎9:30~19:00
◎第1第3水曜
※イベントによって変動あり

イルローザ北佐古店

ナチュラルな木の外観があたたかな印象の北佐古店はJR古駅北側に位置しています。店舗で焼き上げる長いシュークリーム「バーボー」を発売。是非お試しください。Instagram更新中[@ilrosa_kitasako]



徳島市北佐古一番町79-3
☎088-633-6003
◎あり
☎9:30~19:00
◎第1第3水曜
※イベントによって変動あり

イルローザマルナカ徳島店

ファミリーやカップルなど多くの買い物客で賑わうマルナカ徳島店の正面西側入口に入ってすぐの場所に位置します。ショートケーキや焼菓子を豊富に取り揃えていますので、お買い物帰りに是非ご利用ください。



徳島市西新浜町1-45-1 (マルナカ徳島店1F)
☎088-663-8088
◎あり
☎9:00~19:00
◎なし

エスカビル・鳴門

鳴門公園にある観光施設。「これぞ鳴門!」の景色が堪能できる展望台まで長い長いエスカレーターで楽に移動できます。地元産子が厳選された数々の商品が並ぶ売店と、オリジナルスイーツが楽しめるカフェを併設。



鳴門市鳴門町土佐浦浦池65
☎088-687-0222
◎あり
☎平日9:00~17:00
◎なし(冬季不定休)

菓匠孔雀

当店はお土産に人気の元祖銘菓なんと金時をはじめ、カフェ・オ・レ大福やお赤飯、小さな生菓子等ご自宅でお召し上がりいただく商品の種類も豊富です。



鳴門市撫養町南浜字東浜563
☎088-685-3030
◎あり
☎平日8:00~18:30
日8:00~18:00
◎水曜(祝日の場合は営業)

THE NARUTOBASE

Bakerys Kitchen Ohanaが四国初出店となり、ここ鳴門に上陸しました。焼きたてのパンが100種類ほどお店にらんでおり、併設したレストランもパンに合うメニューを続々投入しています。個室も完備。記念日や女子会、宴会まで様々なシチュエーションでご利用いただけます。

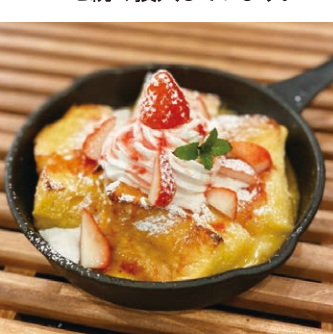

鳴門市撫養町黒崎松島125
☎088-602-8882
◎あり
☎平日9:00~21:00
土日祝9:00~21:00
◎月曜

イルローザ鳴門店

2020年にリニューアルし、ゆったりとした店内でお買い物をお楽しみいただけます。毎朝店内工房で焼き上げる「ザクッとパイシュー」は注文を受けてからパニラ香のカスタードクリームをたっぷり入れ、手織りパイのザクザクとした食感が楽しめます。併設のカフェでは毎月スイーツビュッフェを開催。キッズスペースもあります。キャラリーとしても貸し出ししており、さまざまな展示にご活用いただいています。



鳴門市撫養町黒崎字松島405
☎088-684-0113
◎あり
☎9:30~19:00
カフェ11:00~19:00
◎隔週水曜(第1第3水曜イベントによって変動あり) 詳しくはHPでご確認ください。

かんこ亭

鳴門公園千畳展望台に位置するかんこ亭は、鳴門海峡や大鳴門橋が眼下に広がる自然豊かな潮の香りを満喫できます。渦の塔へは歩いて3分ほどです。



鳴門市鳴門町 鳴門公園千畳展望台内
☎088-687-3663
◎なし
☎平日10:30~14:30
土日祝10:00~16:00
◎不定休

和庵 鳳月坊

創業約60年。阿波和三盆糖干菓子の専門店として全国の和菓子屋さん、お茶屋さん、社寺仏閣様へお納めさせていただいています。17年前、店舗改装開店を機に鳴門嬢を起し、好評をいただいています。地元の素材を生かした手作りの自然菓を信条としています。



鳴門市撫養町小島島前浜84
☎088-685-6101
◎あり
☎平日9:30~夕方(売切次第終了) 土9:30~15:00 祝9:30~12:00
◎日曜・祝日午後

フレンチモンスター瀬戸内フードアート

徳島を代表する絶景ポイント四方見「よもみ」展望台の隣りに、お菓子工房フレンチモンスター瀬戸内フードアートがあります。ドリンク一杯、お菓子ひとつから、お楽しみいただけます。ドライブを楽しみながら、ぜひ、お立ち寄りください。



鳴門市瀬戸町中島東山9
☎088-661-5566
◎あり
☎10:00~12:00、13:00~17:00 (土日祝は12:30~)
◎火曜(祝日の場合振替あり)

Madame Shi

今年1月から営業をスタートした「Madame shi(マダムシー)」。メニューはジュシーサンドイッチひとつだけ。毎朝一つ一つ手づくりで提供! 販売開始から1カ月弱ですが、ありがたいことに大勢のリピーターのお客さまにご支持いただいております。現在は予約注文や訪問販売をメインに毎日稼働中! 可愛いお店のロゴ入りのパッケージも大好評いただいております! ランチの他に、ちょっとした差し入れ、お土産にも。



鳴門市撫養町南浜字東浜54-22
☎090-6315-7887
◎なし
☎平日10:00~17:00
詳しくはお問い合わせください。
◎不定休
詳しくはお問い合わせください。

イルローザ 小松島店

小松島店が面する国道55号線は、四国八十八ヶ所18番札所恩山寺へと続く遍路道となっています。スタッフは国道を歩くお遍路さんを見送ると、「マンマローザ」と「ラスプ」でお接待をさせていただいています。たくさんのお礼(ふだ)をいただいたり、あたたかいお礼状が届いたり、お接待を通してお遍路さん達とあたたかな心の交流をさせていただけることをありがたく思っています。

小松島市日開野町字崎田15-10
☎0885-33-0444
②あり
🕒9:30~19:00
📅第1・第3水曜 ※イベントによって変動



イルローザ 阿南店

イルローザの店舗では徳島県内で一番南に位置する阿南店。イトインスペースではコーヒーや紅茶を自由にお召し上がりいただけます。お好みのケーキと一緒に召し上がりいただくこともできます。お盆やお彼岸などの贈答品のまとめ買いは、お電話でご予約いただくとスムーズにお渡しが可能です。お気軽にご連絡ください。

▲▽阿南店Instagram更新中▽▲
@ilrosa_anan

阿南市才見町三本松23-1
☎0884-23-3824
②あり
🕒平日9:30~19:00
📅第1・第3水曜 ※イベントによって変動



イルローザ 脇町店

イルローザの店舗では徳島県内で一番西に位置する脇町店。イトインスペースではコーヒーや紅茶を自由に召し上がっていただけます。ギフトをご購入になられたお客様がこちらで一服しながら包装のできあがりをお待ちになられたり、コーヒーや紅茶をお好みのケーキと一緒に召し上がったりと、過ごされる方はさまざま。贈答品のまとめ買いは、お電話でご予約いただくとスムーズにお渡しが可能です。お気軽にご連絡ください。

美馬市脇町字拝原2057-1
☎0883-63-6010
②あり
🕒9:30~19:00
📅第1・第3水曜 ※イベントによって変動



saison de cinquieme DAIJU PARK

2022年11月オープンの新しいお店です。敷地内に自社農園を持ち、白砂糖(サトウキビ)や無花果などの果実、旬の野菜を栽培。そこで収穫した果実を加工、お菓子にお入れしています。奥にはカフェスペースがあり、風光明媚な吉野川第十堰では川のせせらぎと美しい白鷺、春には季節の花が咲く原風景とともに、作りたてのスイーツとお飲み物をお召し上がりいただけます。プライスレスなひと時をお過ごしください。

名西部石井町藍畑字第十515-5
☎088-679-8840
②あり
🕒10:00~18:00 (L.O.16:00)
📅火曜(祝日の場合は営業)



イルローザ フジグラン石井店

ファミリーやカップルなど多くのお買い物客で賑わうフジグラン石井店。ショートケーキや焼菓子を豊富に取り揃えておりますので、お買い物帰りに是非ご利用ください。毎朝店舗のオープンで焼き上げる「サクサク ショコラクッキーシュー」があります。「サクサク ショコラクッキーシュー」はご注文を受けてから、ショコラクリームとカスタードを合わせたクリームをたっぷり入れたのでサクサクとした食感を味わえます。

名西部石井町高川原字天神544-1 (フジグラン石井1F)
☎088-675-2665
②あり
🕒9:00~19:00
📅なし



ハレルヤスイーツキッチン 松茂本店

ハレルヤスイーツキッチンは、徳島名物「金長まんじゅう」をはじめ様々なお菓子をお買い求めいただける工場直売店です。店内にはおまんじゅうの製造工程が見学出来る見学通路や、ケーキやシュークリーム等が食べられる飲食スペースをご用意しております。高速道路出口からのアクセスもよく、30台以上止められる駐車スペースも完備しておりますので、お近くまでお越しの際はぜひご来店下さい。

板野郡松茂町広島字北川向四ノ越30
☎088-699-7611
②あり
🕒9:30~17:30
📅元日



イルローザ 藍住店

県道松茂吉野線沿いにある藍住店は20周年を機に新たにリニューアル。ゆったりとしたスペースでお買い物をお楽しみいただけます。ギフトの包装をお待ちの間は店内の休憩スペースでゆっくりお待ちいただけます。

板野郡藍住町奥野字西中須62-1
☎088-692-6166
②あり
🕒平日9:30~19:00
📅第1・第3水曜 ※イベントによって変動



せとうち 春のスイーツラリー 参加店舗

香川県 エリア



カフェポットミュゼ

県立ミュージアムの中にあるカフェです。店内にはジャズやクラシックの音楽が流れていて、窓から見える景色を楽しみながらゆったりとお食事を楽しめる空間を提供しています。支払い方法は現金・PayPay・イカのみです。



高松市玉藻町5-5
☎087-822-9722
②なし
🕒平日・土日9:00~17:00 (L.O.16:30)
📅月曜(その他ミュージアムの展示入替時閉店の場合あり)

パティスリーAraki

山小屋のような外観で、来店するだけでもワクワクし、店内に入ると焼きたての香りや色鮮やかなケーキでお出迎えします。毎日でも食べたいお菓子作りこだわりの、当店に関わるすべてのひとの幸せづくりを目指しています!



高松市林町2547-5
☎087-867-3577
②あり
🕒10:00~17:00
📅月曜・火曜

三びきの子ぶた

果物屋から生まれたフルーツパーラーです。生の果物を気軽に食べていただきたく、ふんだんに使ったケーキやパフェ、フレッシュジュースを販売しています。お気軽にお立ち寄りください。



高松市常磐町1-4-9
☎087-861-5353
②なし
🕒11:00~19:00
📅水曜

松風庵かねすえ

熟練した職人の目で一つ一つ確かめながら作るこだわりの味で60有余年。かがり県産品コンクール県知事賞最優秀受賞の「武蔵さん」や、いちごの大きさにとにかくびっくり「いちご大福」など、お客様が笑顔になれるお菓子をたくさんご用意しています。



高松市扇町1-24-36
☎0120-28-8883
②あり
🕒8:00~19:00
📅元旦

Patisserie Ciel

Cielのコンセプトは「頑張る女性のご褒美スイーツ」。メイン商品の「Sweet tapas」は、スペインの料理にルーツを持つ小さな単品料理「TAPAS」からの造詣。仲間と一緒につまみながらおしゃべりしたり、ワインを飲んだり、時間を分かち合う。そんなタパス文化にヒントを得たお酒に合うスイーツ。ワインやウイスキーのおともとしてご褒美タイムを彩るお菓子を販売しています。

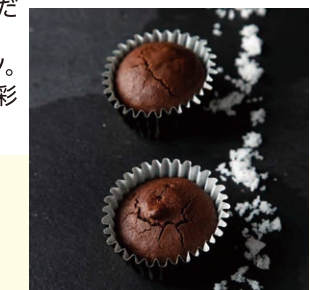

丸亀市土器町東8-463-1
☎0877-35-8439
②あり
🕒水~土10:00~19:00, 日10:00~18:00
📅月曜・火曜

株式会社きさらぎ 飯山本店

讃岐富士のおひざもと、創業1973年以来、地域に根差し、地域の皆様から必要とされる和洋菓子店として月日を重ねてきました。自家製あん「讃州最中」をはじめとした長く愛される和菓子、洋菓子と共に、地元の旬の素材と厳選した素材を用いるなど、和洋菓子併売店として幅広いお菓子をお届けしています。スタッフ一同、お菓子を通じて心豊かなひとときとお客様の笑顔をお届けできるよう、まごころ込めて作っています。



丸亀市飯山町東坂元107-3
☎0877-98-3394
②あり
🕒9:30~18:30
📅火曜

株式会社きさらぎ 郡家店

讃岐富士のおひざもと、創業1973年以来、地域に根差し、地域の皆様から必要とされる和洋菓子店として月日を重ねてきました。自家製あん「讃州最中」をはじめとした長く愛される和菓子、洋菓子と共に、地元の旬の素材と厳選した素材を用いるなど、和洋菓子併売店として幅広いお菓子をお届けしています。スタッフ一同、お菓子を通じて心豊かなひとときとお客様の笑顔をお届けできるよう、まごころ込めて作っています。



丸亀市川西町北550-1
☎0877-25-5611
②あり
🕒9:30~18:30
📅水曜
※祝日や各種イベント時は営業する場合があります

洋菓子の店フランセ

1974年創業の洋菓子専門店。クレームコルネや豊潤ロールの人気スイーツに焼き菓子&ギフトまで取り揃えています。



丸亀市土器町西5-88
☎0877-23-2721
②あり
🕒10:00~19:00
📅水曜、その他不定休あり

マイブリッジクラブ

わたる会員 募集中

先着10,000名様募集 入会金・年会費 無料!!

わたる会員の会員特典
本四高速のイベント情報やお得情報をお知らせするメールマガジンが配信されます。)

わたる会員の登録方法
本四高速「わたる会員」HPまたは二次元コードから登録方法をご確認ください。

「わたる会員HP」はこちら

わたる会員の登録受付を2022年6月1日より開始しています。本四連絡橋の魅力を感じていただくために、イベント情報や沿線各地の観光情報をお伝えしていきますので、ぜひご入会ください!会員の有効期間はございませんので、1度登録いただくとお得な情報がずっと届きます!

お問い合わせ: 本州四国連絡高速道路株式会社「わたる会員事務局」まで 〒651-0088 神戸市中央区小野柄通4-1-22 TEL.078-291-1077

名物かまど 総本店

古くより塩業で栄えた坂出で、その塩を炊くかまどを象った讃岐の銘菓「名物かまど」の総本店。厳選した芋を使用した黄味餡を卵溶きの生地で包んだ優しい味が地元を中心に愛されており、昭和11年の創業以来変わらぬ人気を博しています。「名物かまど」「かまどパイ」の他、銘菓「田舎家」「亀甲」等多様な和洋菓子が並びます。



坂出市江尻町1247
☎0877-46-6600
◎あり
🕒9:00～19:00
🔥なし

PatisserieSONA

「消えてしまう美しさや、刻まれる記憶の中で何かを感じ取っていただけますように」香川県産さぬきの夢、北海道十勝の贅沢なバター、甜菜糖、和三盆糖、植物性油脂不使用のチョコレートを始め、乳化剤不使用の生クリーム、安定剤不使用のチーズ、産みだて卵、有機食材を使い、保存料や人工甘味料、香料、マーガリンやショートニングを含め添加物は一切加えずに、丁寧に作りあげています。



普通寺市上吉田町8-2-4
☎0877-63-3917
◎あり
🕒11:00～18:00(売切次第終了)
🔥月曜・木曜、その他不定休あり
※HPまたはInstagramをご確認ください

森一誠堂

季節の味を大切に。旬の素材を美味しく和洋菓子でお楽しみいただけます。けっしておしゃれではありませんが誰にでも気軽に食べていただける町のお菓子屋さんです。ご家族連れで、またお一人でもぜひお立ち寄り下さい。



三豊市豊中町本山乙276-1
☎0875-62-2067
◎あり
🕒8:00～19:30
🔥火曜(祝日の場合は営業)

綾南自然菓子showado

緑いっばいに囲まれた綾川町にあるお菓子のおうちのようなケーキ屋さん。一番人気は一口で食べられるシュークリームの「ちびたまシュー」。コクがあるのにすっきりとした味わいのオリジナル生クリームと、とろけるようなスポンジが自慢のショートケーキ。そして特別な日に家族みんなで楽しめるデコレーションケーキ。そんなお菓子たちで、お腹も心も一緒に満たされるShowadoのお菓子。ぜひお試しください。



綾歌郡綾川町畑田2719-2
☎087-877-0447
◎あり
🕒9:30～18:30
🔥不定休

与島PA フードコート

瀬戸大橋の真ん中にあり、お子様から年配の方まで楽しんで食事を頂けるセルフスタイルのフードコートです。お子様メニューから定番のカレーライス、ラーメンの他、オリーブ地鶏などの地元特産品を使ったメニューが人気です。デザートは希少糖ソフトクリームやアイスなども、食後やテイクアウトに多くの方にご利用いただいています。旅の思い出にぜひ一度お立ち寄りください。



坂出市与島町587
☎0877-43-0226
◎あり
🕒平日8:00～21:00、土日祝7:30～21:30
🔥なし

パティスリーYUTAKA

アンティーク調の落ち着いた雰囲気店内。県産の食材やフルーツを使い、商品のほとんどに希少糖を使用した体に優しいスイーツを販売しています。特に焼き菓子は評判が良く、手土産やご贈答にもオススメです。



坂出市西大浜南1-8-17
☎0877-85-6500
◎あり
🕒9:30～18:00
🔥火曜、その他不定休で月曜など

清水菓子舗

清水菓子舗は、創業100年以上の老舗店です。2代目は和菓子職人、3代目は洋菓子職人です。今が旬の毎大福や和生菓子、季節のケーキやお土産にピッタリな冷凍しあわせチーズケーキ、1日に何度も焼く上げるサクサクのアップルパイ他、焼き菓子は県下トップクラスの品揃えです。大切な方への贈り物やお土産にぜひ、ご利用くださいませ。



三豊市高瀬町新名652-1
☎0875-72-5225
◎あり
🕒9:00～16:00
🔥月曜・木曜

カフェTa蔵

蔵をリノベーションした和モダンな雰囲気のある大人カフェ。旬の野菜や種類豊富なハンバーグ、旬の果物が楽しめるメニューが人気です。



三豊市豊中町上高野259-2
☎0875-62-6828
◎あり
🕒9:00～17:00(L.O.16:00)
🔥水曜・第三日曜、その他臨時休業あり

こんびらプリン

「懐かしくて新しい」をコンセプトにした、黄色がイメージカラーのこんびら参道初のプリン専門店。洋菓子専門店の熟練のパティシエが手がける6種類のこだわりのプリンをはじめ、プリン風味のソフトクリームやパフェもご用意しています。お店にはおとり犬をキャラクターにしたインスタスポットもいっぱいあります。新しいこんびら土産として、食べ歩きスポットとして是非お立ち寄りください。



仲多度郡琴平町716-5四国の旬隣り
☎0877-85-5560
◎なし
🕒平日9:30～17:30、土日祝9:30～18:00
🔥なし

せとうち 春のスイーツラリー 参加店舗

愛媛県 エリア



彩葉サイコー(SAI & Co.)

全国最大級の大型農産物直売所「さいさいきて屋」を運営するJAおちいまばりが提案する新業態。「食」と「農」をつなげるローカルフードデパートメント。今治産の野菜や果物、肉などの直売だけではなく、地元産を中心に使用した季節のフルーツを使ったスイーツやパン、お弁当、加工品などを販売しています。新鮮野菜が付いてくるモーニングセットや、ケーキセットなどのメニューも充実。



今治市にぎわい広場1-1
イオンモール今治新都市敷地内
☎0898-35-3650
◎あり
🕒10:00～20:00 ※食事提供は11:00～15:00
🔥なし、臨時休業あり

タオル美術館ミュージアムカフェ

タオル美術館1階にあるミュージアムカフェ。花壇を眺めながら居心地のよい空間でランチやモーニングが楽しめる。紅茶は全てフォション社を使用。デザートと一緒に楽しみ下さい。



今治市朝倉上甲2930
☎0898-56-1515
◎あり
🕒9:30～18:00(L.O.17:30)
🔥冬季期間にあり

パティスリー・ジュテーム津島店

高田ICをおりたら、すぐに見えてくる古民家風のお店です。季節ごとのケーキや、喫茶・食事もできます。



宇和島市津島町高田甲2164
☎0895-32-6055
◎あり
🕒8:30～19:00
🔥火曜

Cre de La paix~chate~

もちもち食感のクレープ生地が売りのCre de La paix2号車!ここでしか食べられないメニューもあります!



新居浜市篠原町9-3
☎090-7148-9694
◎なし
🕒14:00～20:00
※イベントや出店場所により前後します
🔥月曜・火曜・第一水曜 他

Patisserie ma'at

生ケーキと焼き菓子がメインのお店。余計なものをできる限り使わず地元愛媛の食材を活かしたスイーツ開発。しあわせの贈りもん「今治レモンケーキ」「瀬戸内ふわバターケーキ(檸檬、伊予柑、柚子)」「愛媛和栗香るバターカステラ今治プレスト(バリプレスト)」「今治フィユ(パリフィユ)」などを販売。



今治市近見町3-5-43
☎0898-25-8258
◎あり
🕒10:00～19:00
🔥火曜・第1第3月曜

寿提夢

牛鬼ストリートを横切ると見えてくるレンガ色の可愛い建物が目印。1階は季節ごとのケーキなど和・洋菓子などを販売。2階は甘味喫茶で食事も提供しています。



宇和島市中央町2-2-6
☎0895-24-6055
◎あり
🕒8:30～19:00
🔥12/26/1/1

Cre de La paix

新居浜市を中心に、現在は3台で活動しているクレープの移動販売です。11月には新居浜市で店舗を構え、地域の皆様へ愛されるお店を目指しているクレープ屋です。



新居浜市東雲町2-10-37西端
☎090-7784-7856
◎あり
🕒火～金12:00～19:00
🔥月曜・土曜・日曜・祝日

The Antique Cafe

期間限定メニューもある自家製ワッフルとアドバンスドコーヒーマイスターが淹れるコーヒーを楽しめる隠れ家的カフェ。デザートタイムはもちろん、ランチタイム1番人気のハーフワッフルセットがオススメです。



新居浜市誕生699-1
☎0897-43-1010
◎あり
🕒9:00～17:00
🔥火曜

菓舗 蛭子堂

三代続く昭和六年創業の和菓子店。新居浜の西端に位置し、西条市と隣接した国道11号線沿いにあります。西条I.Cを降りて新居浜方面に向かうと、1k程の右側にあります。新居浜市史にも載る「瀬戸の源氏巻」は、昭和30年代までは市内数店で作られていた銘菓も、現在は当店のみが引き続き製造し、新居浜逸品として認定されています。地元可愛育てられて92年。



新居浜市大生院988-3
☎0897-41-3841
◎あり
※木～火9:00～19:00
◎水曜

洋菓子フェアリー・テール 新居浜店

東京の名店で修業したシェフが故郷で丹精込めて作った洋菓子が並ぶ専門店。インスタ映えするスイーツを始め、本格的で手軽なスイーツを販売。提携農家の新鮮なフルーツや高級食材をシェフみずから農園に出向いて入手し、素材のよさを生かしたスイーツ作りをしています。手土産に最適な焼菓子なども充実。



新居浜市西の土居町1-2
☎0897-32-0015
◎あり
※10:00～19:00
水10:00～18:00
◎なし、不定休あり

洋菓子工房れじゅーる

地産地消をモットーに、西条産の食材を使用したお土産やスイーツがおすすめ。伊予西条駅前のケーキ屋さんです。



西条市大町794-2
☎0897-53-8811
◎あり
※10:00～18:00
◎日曜

洋菓子フェアリー・テール西条店

東京の名店で修業したシェフが故郷で丹精込めて作った洋菓子が並ぶ専門店。インスタ映えするスイーツを始め、本格的で手軽なスイーツを販売。提携農家の新鮮なフルーツや高級食材をシェフみずから農園に出向いて入手し、素材のよさを生かしたスイーツ作りをしています。手土産に最適な焼菓子なども充実。



西条市朔日市70-1
☎0897-53-8287
◎あり
※10:00～19:00
水10:00～18:00
◎なし

自家製ジェラートVita

愛媛食遺産100選認定店(ジェラート店としては唯一店舗)日本ジェラート協会認定ジェラートマエストロ。2018年・2022年日本ジェラートマエストロコンテストTop10入り決勝出場。2016年・2018年イタリア世界大会参加出場。厳選した食材とうちぬき水で創る砂糖不使用、希少糖(レアシガースウィート)と水飴・粉飴などで構成された低GIでヘルシーなオリジナルジェラートです。



西条市明神木162-1
☎0897-47-4638
◎あり
※12:00～20:00
◎火曜(不定休あり)

喫茶レモン・ハート

岩城港すぐ前にあるリモーネ・プラザ内にあるお店です。岩城島で、レモンと共に育てたレモンポークを使った、名物「レモンポーク丼」が食べられるお店。島のカフェとしてランチはもちろん、島の柑橘を使ったケーキや、焼き菓子を食べながら、ティータイムも楽しめます。隣にはお土産物の売店や、産直市が併設されています。



上島町岩城1427-2
☎0897-75-3277
◎なし
※9:00～16:00
◎日曜・祝日・年末年始・地元祝日

パティスリー・ジュテーム愛南店

松軒山の入り口にあります。1階では様々なケーキを販売、2階では喫茶やお食事ができます。



南宇和郡愛南町御荘平城565-1
☎0895-72-7055
◎あり
※7:30～19:00
◎12/26・1/1

来島海峡SA OLAOLAカフェ

青く輝く海に浮かぶ島々、それらを結ぶ来島海峡大橋。足元には大小の船が行き交い、見上げれば爽快な青い空。絶景と呼ぶにふさわしい景色が目の前に広がります。フードコートでは今治焼豚玉子飯や宇和島風鯛めしなどのご当地グルメを味わえ、店内はしまなみ沿線の銘菓やお土産も豊富。カフェでは伝説の蛇口からみかんジュースが旅の疲れを癒してくれます。様々なイベントも開催するわざわざ立ち寄りたくなるサービスエリアです。



今治市大浜町3-9-68
☎0898-33-8633
◎あり
※平日9:00～17:00、土日祝9:00～18:00
◎なし

2023年
神戸淡路鳴門自動車道は全通25周年
瀬戸中央自動車道は開通35周年を迎えました。
私たちはこれからも、
瀬戸内の交流促進に貢献していきます。

海を越えて、
世代を超えて

本四高速グループ

せとうち
ぐるり
2023

春のスイーツラリー

参加店舗

山口県・大分県エリア



ウズハウス

ウズハウスは山口県下関市にある築43年の割烹旅館をフルリノベーションして誕生しました。安徳天皇が祀られた赤間神宮の真ん前、関門海峡を間際に臨む場所。目の前に行き交う船を眺めながらのんびりとした時間をお過ごしください。



下関市阿弥陀寺町7-8
☎083-250-9787
◎あり
※9:00～20:00
◎なし

松琴堂

江戸時代慶応2年創業157年の歴史を持つ下関で一番の老舗和菓子店です。卵をたっぷり使った様々なお菓子(黄金かすてら、松葉ぼうろ、和風プリンなど)のほか、四季折々の高級茶席菓子などもご用意致しています。店舗横には「阿白雪」をはじめ、目の前で作る季節の生菓子と、お抹茶を召し上がったいただける茶房「風舞FUWARU」もあります。真っ白なお洒落な茶房でくつろいだりお時間をお過ごしください。



下関市南部町2-5
☎083-222-2834
◎あり
※松琴堂/平日9:00～18:00
土9:00～17:00
茶房 風舞/12:00～18:00(L.O.17:10)
◎松琴堂/日曜・祝日
茶房 風舞/火曜 ※日曜は不定期

tearoom Liz

100年以上の歴史を持つ赤煉瓦の建物、重要文化財旧下関英国領事館の2階にあり、建設当初は住居として使用されていた居間と寝室を使用しています。近代建築の一角でブラックティーツーやオリジナル紅茶、手作りのスコーンやスイーツをはじめ、2段もしくは3段と選べるアフタヌーンティーセットが楽しめます。歴史と趣のある室内で、時間を忘れゆっくりお過ごしください。テイクアウトで焼き菓子やスコーンも販売しています。



下関市唐戸町4-8
重要文化財旧下関英国領事館2階
☎083-242-2017
◎なし
※アフタヌーンティーセットは
11:30～16:00(L.O.17:00)
◎火曜(祝日の場合は営業)、年末年始

TAGLINE

下関市役所敷地内の芝生広場にあるカフェです。自家焙煎のコーヒーや紅茶、モーニングやランチ、スイーツなど様々なメニューを楽しめます。店内席だけでなくテラス席もあります。



下関市南部町1-1
下関市役所横広場内
☎083-242-1855
◎あり
※7:30～16:00
◎木曜、その他不定休あり

Craftsman Coffee Roasters

自家焙煎のコーヒーと軽食が楽しめるカフェです。こだわりの空間で、ゆっくりとくつろぐことができます。コーヒー豆だけのご購入や、スイーツのテイクアウトのご利用も可能です。



下関市山の田本町7-5-1F
☎083-242-2016
◎あり
※平日11:00～19:00
土日祝9:00～17:00
◎木曜・金曜、その他不定休あり

瓦そば本店お多福 (川棚グランドホテルお多福)

毛利侯の瓦文化から生まれた川棚温泉名物「瓦そば」や「お多福のひつまぶし」をはじめ、里海山に恵まれた川棚・下関・山口の食文化を味わえます。

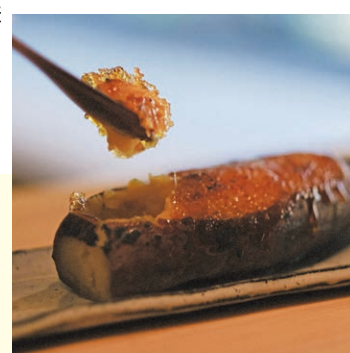

下関市豊浦町川棚4912-1
川棚グランドホテルお多福内
☎083-774-1111
◎あり
※11:00～22:00
(L.O.21:00)
◎なし、臨時休館あり

ジェラテリア バンビーニ

下関の観光地、唐戸市場の隣りにあるジェラート店です。イタリア製のジェラートマシンで毎日手作りにしている安心安全の無添加ジェラートです。山口県産の生乳や保存料不使用の純生クリームをベースに、季節のフルーツや厳選材料を使って常時10～16種類のジェラートを並べています。バンビーニはイタリア語で子供達。子供から大人まで皆さんに喜んでもらえるジェラートを準備してお待ちしています。



下関市唐戸町6-1カモンワーフ1F
☎083-227-4977
◎あり
※10:00～18:00
◎不定休

ROY

唐戸市場や海響館からも徒歩2～3分の海沿いにあるカフェROYです。インテリアはもちろん食器やフードにもこだわり、落ち着いた空間で癒しの時間をご提供します。クロワッサンやパウンドケーキは、有名旅館「竹ふえ」の初代製菓長である栗林さんが、身体に優しい材料を厳選しカロリーも控えめに作って下さっています。空間作りと盛り付けにも注力し、テラス席やテイクアウトもご用意していますので、一度ご覧いただけたら嬉しいです。



下関市あるかぼーと1-1
(ファミリーマート横)
☎070-8995-7876
◎あり
※12:00～17:30(L.O.17:00)
週末11:00～18:00(L.O.17:30)
◎なし

下関グランドホテル

明るい陽射しの元で爽やかな時間をお届けします。ターコイズブルーから群青、紺碧、藍…。刻々と表情を変える海峡をバックに、大切な方と楽しいひとときをお過ごし下さい。



下関市南部町31-2
☎083-231-5000
◎あり
※月～土10:00～17:00
日祝9:00～17:00
◎なし

有限会社 小川蜜カス本舗

大正10年に創業し、一昨年100周年を迎えました。先代からの味を受け継ぎ、美味しいお菓子を作っています。カステラをはじめ、外部、利久まんじゅう、大粒、和洋菓子など、様々なお菓子を取り揃えています。



宇部市昭利町1-4-22
☎0836-21-0857
◎あり
※月～土8:00～19:00
◎日曜

art table いろいろ

上野の森の緑に囲まれたレストラン。自社農園や県内生産者の食材をふんだんに使った味わい深い料理をご堪能ください。



大分市上野865
大分市美術館内
☎097-543-1608
◎あり
※11:00～18:00
◎美術館休館日と同じ(臨時休業日あり)

もうひとつ、サービスエリア・パーキングエリアの 新作スイーツはいかがですか？

淡路SA上り
カフェ atoo



ももいろ苺シュー

イトイン390円・テイクアウト380円
淡路島牛乳を使ったカスタードクリーム&いちごクリームが絶妙なバランスの丸ごとフレッシュいちごを使用。サクサクしたクッキー生地が香ばしさをプラスしたコーヒーにぴったりのシュークリームです。

淡路SA下り
フードコート



いちごミルクソフト

イトイン660円・テイクアウト650円
ミルクは厳選酪農家から提供される淡路島牛乳「匠」を使用。苺+ミルクの思わず「美味しい」と言ってしまう絶品ソフトクリーム。苺をまるごとのせた「かわいい」風貌と明石海峡のベストショットを是非撮影ください。

淡路ハイウェイオアシス
Café Oasis



淡路島匠牛乳と
淡路島産苺のラッシー

イトイン693円・テイクアウト680円
近畿で唯一の生乳鮮度重視推奨牛乳である淡路島匠牛乳を使用。新鮮で濃厚で口当たりのいい味わいが楽しめます。苺は甘酸っぱさが特徴の「紅ほっぺ」と果汁が豊富な「章姫」のミックスを使用しています。

淡路島南PA上り
フードコート



さつまいもソフト

イトイン660円・テイクアウト650円
淡路島牛乳のソフトに自家製鳴門金時チップと大学芋を贅沢にトッピングしました。ショコラクッキーコーンが味の引き締め役。淡路島と四国のコラボが楽しめるソフトクリームです。

淡路島南PA下り
フードコート



玉葱パイソフトコーヒーミックス

イトイン540円・テイクアウト530円
淡路島の春と言えば「新玉ねぎ」。淡路島牛乳ソフトとコーヒー牛乳ソフトに、香ばしい玉葱パイを添えました。パイは半分にしてディップ、細かく砕いてパリパリ食感を楽しむなど、自分好みの食べ方を見つけてね。

鴻ノ池SA上り
フードコート



あまおう苺MIXサンデー

イトイン760円・テイクアウト750円
福岡県産あまおう苺×バニラソフトの一品です。彩り豊かな酸味の効いたラズベリーをトッピング。さらに、麓山ジャージーミルクと岡山県産白桃のラングドシャをトッピングしました。

鴻ノ池SA下り
フードコート



抹茶田楽ソフト

イトイン690円・テイクアウト680円
見た目がかわいい、もこもこソフトクリーム(バニラ)に岡山銘菓の「きび田楽(抹茶)」をアクセントにした和スイーツ。抹茶ソース、つぶ餡をトッピングしました。

与島PA
フードコート



おいりとさぬきひめに彩られた
讃岐富士パフェ

750円

香川県産の苺「さぬきひめ」がまるごと4個も入ったボリューム満点のいちごパフェです。生の苺を使ったさぬきひめソースはバニラソフトとの相性抜群。いちごとおいりで彩られた讃岐富士パフェを是非ご賞味ください。

大浜PA上り
フードコート



因島のはっさく
ゼリースムージー2023

イトイン710円・テイクアウト700円
大浜PAのお土産人気No.1の「因島のはっさくゼリー」を贅沢に2個分使用したスムージー。「しまなみ海道のプリントクッキー」と「しおなみ」「はっさく」「ミルク」の3種のアイスをトッピングしました。

大浜PA下り
フードコート



しまなみはっさくの
レアチーズタルトレット

イトイン450円・テイクアウト440円
しまなみのはっさくをたっぷりトッピングしたレアチーズタルトレット。はっさくの酸味とレアチーズのkok、あんこの甘味がベストマッチです。

瀬戸田PA上り
フードコート



島ごころ瀬戸田レモン
アイスクレア

イトイン460円・テイクアウト450円
瀬戸田自慢の「瀬戸田産レモン」を100%使用。甘すぎない爽やかな酸味のレモンクリームがざっしり詰まったアイスクレアです。トースターで焼いたサクサク食感とホワイトチョコの上のピスタチオがアクセント。

来島海峡SA
OLAOLAカフェ



井上苺園の
「紅い雫」いちごどら焼き

390円

スイーツによく合う甘味と酸味で中まで赤い愛媛県産いちご「紅い雫」を使用したどら焼きです。松山の老舗「うつぼ屋さん」の皮とあんこ、マスカルポーネを使用したクリームが紅い雫を引き立てます。

※価格は全て税込です。

海を越えて、
世代を超えて

本四高速グループ

神戸淡路鳴門自動車道 全通25周年
瀬戸中央自動車道 開通35周年

〈本企画に関するお問い合わせ〉
せとうち魅力発見キャンペーン事務局(株式会社エム・シー・アンド・ピー内)
setouchi_sweets_jimukyoku@mcp.co.jp

2023.3.31 発行